

Full Life Corporation

フルライフ通信

第 34 号

H 2 6 . 8 月 2 8 日

発行：株式会社フルライフ [総務部]

住所：横浜市南区山王町 3-24-8

港横浜ビル 7 階

T E L : 045 - 250 - 1850

F A X : 045 - 250 - 1852

U R L : <http://www.fulllife.co.jp>

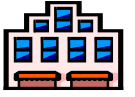

各事業所より皆様へメッセージ

介護事業部

FL 横浜

熱い中、皆様の日々の活動有難う御座います。新体制となり、皆様の益々の御協力と支援が必要となっております。スタッフ一同一丸となって頑張っておりますので今後共宜しくお願い致します。

FL 関内

今年は格別に残暑が厳しい様ですが、体調は崩されてはいませんか？ FL 関内は佐藤新所長体制にて初めての夏を終えようとしています。近くにお立ち寄りの際には休憩がてら事務所にお立ち寄り下さい。冷たい飲み物を用意してお待ちしております。

FL 保土ヶ谷

毎日、暑い中の活動有難う御座います。熱中症には十分お気を付け下さい。5月に新しいサービス提供責任者が2名加わり一層パワーアップして頑張っています。冷たいものを用意していますので、是非事務所に立ち寄って一休みして下さい。

FL 西

FL 西はスタッフが交代しましたが、皆様との関わりが徐々に増え、西区の環境にも慣れてきた所です。皆様には日頃より良いサービスを提供して頂き有難う御座います。ご自身の身体を労り水分・塩分・休息を上手にとり一緒に残暑を乗り越えましょう。

FL 磯子

皆様、暑い中の活動誠に有難う御座います。皆様には管理者、スタッフが交代しご心配をお掛けした事と思います。ようやく体制も整い、10月開始の定期巡回・随時対応型訪問介護看護へ向けスタッフ一同力を合わせ頑張りますので御協力の程、宜しくお願いします。

FL 港南

涼しい季節が待ち遠しい時期になりました。猛暑の中のサービス本当に有難う御座います。FL 港南は新スタッフが加わり一層賑やかです。冷たい飲み物も用意しております。一休みに立ち寄り下さい。夏の疲れが出るころです。健康にはくれぐれも留意下さい。

FL 本郷台

残暑厳しい中、日々の業務お疲れ様です。研修用タブレット配備していますが、未だ観ていない方は事務所にお立ち寄り下さい。研修用ベッド、車椅子もあります。冷たい飲み物用意しています。業務上での不安や知りたい事等スタッフにお伝え下さい。

FL 鶴見

皆様、残暑厳しい中御協力頂き大変感謝しております。まだまだ暑さは続きそうですが、水分をしっかり摂り体調には十分気を付けて下さい。事務所に冷たいお飲み物等ご用意しておりますので、是非お立ち寄り下さい。お待ちしております。

FL 川崎

残暑厳しい中、日々の業務にご尽力頂き誠に有難う御座います。皆様の御活躍にスタッフ一同心より御礼申し上げます。まだまだ、暑い日が続きます。こまめな水分補給を忘れず、体調を崩されぬ様十分にご自愛下さいませ。

FL 中原

暑い日、日々の活動有難う御座います。新入社員2名、契約社員2名が加わり、益々活気のある事業所になりました。まだまだ暑さが続きますが、水分補給と休息をしっかり取りながら、ご利用者に笑顔でサービスが届けられる様お願い致します。

FL 福祉用具ラボ

暑中お見舞い申し上げます。猛暑が続きますが、皆様体調を崩されない様お気を付け下さい。福祉用具ラボではチームワークで暑さに打ち勝つつもりです。今後ともよろしくお願い致します。

業務部

FL スマートケア川崎

夏休みに入り、子ども達はいつもと違う顔をセンターで見せてくれています。そんな子ども達に元気を貰いながら、スタッフ一同一丸となって暑さを吹き飛ばして頑張っています。まだまだ暑い日が続きますが、体調管理に気を付けて頑張りましょう。

FL スマートケア川崎北部

皆様、酷暑の中での業務感謝しています。6月に SC 川崎北部が開所して3ヶ月が経とうとしています。サービスが円滑に提供できるのは皆様のお蔭です。夏休みに入り毎日元気一杯の児童がやってきます。児童にパワーを貰い、暑さに負けず頑張ってください！！

FL 花の里

暑中お見舞い申し上げます。皆様猛暑の中、毎日お疲れ様です。レクリエーションとして1週間「花の里ミニ夏祭り」の開催を予定しています。FL 花の里では新たに所長を迎え日々賑やかに頑張っております。

FL なでしこ

FL なでしこは8月で開設2周年を迎える事が出来ました。皆様の支えによりなでしこチーム11名が成長し、地域での信頼と絆を築く事が出来、嬉しく思っています。今後も今までと変わらぬ気持ちで地域密着型でチャレンジし続けます！

本社

残暑厳しい中、「利用者様や利用児童の為に！」と業務に励んで頂き感謝しております。近秋には訪問介護事業所新設・移転等々を行う予定であります。暑さに負けない勢いで、フルライフは皆様と共に秋の訪れを迎えたいと思っておりますので何卒宜しくお願い致します。



川崎市多摩区中野島にFLスマートケア川崎北部を開設しました！



平成 26 年 6 月 1 日川崎市多摩区中野島に障がい児デイサービスを開設しました。これにより FL 障がい児デイサービスは 2 拠点となりました。FLSC 川崎北部は従業員 19 名(パート含)体制でスタートし、多摩区を中心に障がい児童に対する支援サービスを行います。また、多摩区 2 拠点(三田、長尾)のタイムケアセンターにおいて川崎市から 5 月より受託し、運営を開始しています。微力な面が多々ありますが、『スタッフの明るさとやる気』は同業他社に負けないものを持っており、地域で欠かせない存在になる自信を持っています。微力の事業所ですが、全社一丸となって『FLSC 川崎北部』をサポートし、一日も早く一人前の事業所にして行く所存です。より良い運営と事業の発展の為、皆様の御支援並びに御鞭撻の程、何卒宜しくお願い致します。

【フルライフスマートケア川崎北部概要】

所在地：川崎市多摩区中野島 6-6-8 (アクセス：JR 中野島駅徒歩 5 分)
事業内容：指定放課後等デイサービス、指定児童発達支援、有償デイサービス

FLホームヘルパー研修オリジナルビデオ制作しました！



今年度よりサービスの質の向上を目的とし、ホームヘルパーの心構えや訪問時マナー等の FL オリジナル研修ビデオを制作しました。今後、当社ホームヘルパー職の従業員に対しこのビデオを用い、研修を行っていきます。『いつでも・どこでも』ビデオ研修が行える様、タブレット端末を当社訪問介護事業所全拠点に導入しました。今後もフルライフは自社の『サービスの質の向上』を目的として様々な取り組みを行って参ります。従業員皆さんの更なる協力をお願い致します。

【研修ビデオ内容】訪問編...約 10 分、NG 編...約 5 分、トラブル編...5 分

残暑お見舞い申し上げます

残暑お見舞い申し上げます。立秋を過ぎさすがに朝夕涼しくなってきましたが皆様お変わりありませんか。お伺い申し上げます。日中温度が 35 度を超える猛暑が続くと夏の風物詩の「蚊」の生育が阻害され「蝉」が大発生するそうです。専門家の調べでは今年圧倒的に「蝉」>「蚊」で夏の暑さの厳しさが立証されたそうです。皆様の周りの「蚊」と「蝉」のあんばいはどうでしょうか？さてそんな熱い中、FL は 4 月に決算を終えました。皆様の頑張りのお蔭で第 19 期も大きな成長を遂げる事が出来ました。有難う御座いました。元気一杯で第 20 期を迎える事ができ誠に嬉しく思っています。近年介護業界も将来の大幅な高齢者増を見すえ、様々な工夫を凝らしたサービス形態が改善、改革されて来ています。「効率的かつ質の高い医療体制と地域包括ケアシステムを構築する事を通じ医療及び介護の総合的な確保を推進する為」がその骨子だそうですが、要は医療・介護・予防・住まい・生活支援が一体的に提供される事を意味します。「地域が住まい」の合言葉の通り、自宅に居ながら特養にいるのと同様のサービスが受けられる様にすることが目的とされています。従来サービスに加え、新導入された定期巡回・随時対応型訪問介護看護等をフル活用し在宅のまま 24 時間 365 日地域密着のサービスが受けられる訳ですから「老後は施設から在宅」へと大きくその方向が変わろうとしています。FL もこの大きな変化に対応すべく定期巡回・随時対応型訪問介護看護を横浜市 4 事業所、川崎市 2 事業所に於いて実施(予定含)し 24 時間の充実を図って参ります。24 時間休みが無い為、人員確保と育成が最大の使命であり、急務となります。今後のサービス量増に伴い人員の補充が徐々に苦しくなっていく事は間違いありません。近年介護業界では大手を含めほとんどの事業所に於いて従業員、特に訪問介護員の減少が叫ばれています。「集まらない、育たない、仕事に情熱が無い」...。皆悩んでおられる様です。幸い FL は皆様の御協力がたくさんあって今の所確実に毎年人数は増えています。ただ、昨年の増加はわずか 2% でした。2025 年の事まで考える余裕はありませんが、今後も 1 年 1 年しっかりと増員・育成計画を立案、実行していく所存ですので、どうぞ御協力下さい。「辞めないで下さい、健康の為仕事を続けて下さい、年齢を考えないで下さい、技術を後輩に伝えて下さい」声を張り上げてお願いしたいと思います。皆様の知人・友人を是非 FL にご紹介下さい。来年の介護福祉士試験の FL 受験対策講座が 8 月から始まりました。約 200 名の方が参加されています。今年こそ全員の合格を願って全力で支援して参ります。「いつまでも FL で一緒に仕事を、そして社会に、地域に貢献を」していきましょう。暑さもう少し続きそうです。くれぐれもご自愛下さい。

代表取締役 植田 昭憲

お知らせ~お知らせ~お知らせ~

川崎市多摩区
2 拠点のタイムケアセンター
を平成 26 年 5 月 1 より受託しました。

川崎市より多摩区の三田タイムケアセンター、長尾タイムケアセンターの運営を受託しました。これにより川崎市内 6 拠点(幸区 2 拠点、高津区 2 拠点合わせて)にてタイムケアセンターを運営する事となりました。

【川崎市多摩区 FL 受託タイムケアセンター概要】

三田タイムケアセンター
川崎市多摩区三田 3-7-4 三田子ども文化センター内
(アクセス：小田急線 生田駅徒歩 12 分)

長尾タイムケアセンター
川崎市多摩区長尾 1-12-7 長尾子ども文化センター内
(アクセス：JR 南武線 宿河原駅徒歩 10 分)

お知らせ~お知らせ~お知らせ~

編集 後記

残暑厳しいですが、皆様いかがお過ごしでしょうか？今年冷夏になるとの報道があったので、例年に比べ過ごしやすそうかと思っていたのに、結局、エアコンや扇風機が欠かせない夏であった様に思います。今夏の出来事を振り返ってみると、サッカーW杯ブラジル大会が行われ、日本は惨敗に終わり、前評判の高かったドイツが 24 年振り 4 度目の優勝を成し遂げ、大会の幕を閉じました。国内では、某大手ハンバーガーショップや某大手コンビニエンスストアにて期限切れ等の杜撰な管理状態の中国産鶏肉加工商品が売られ続けていた事件が発覚しました。昨今の「食の安全」を揺るがすニュースを耳にする度に何が安全で何を信じて食べばいいのかわからないと思われている方も多いのではないのでしょうか。安さを求める私たち消費者にも問題があると問題や責任自体をすり替えるおかしな論調になっている様な所も見受けられます。人の健康や命に関わる「食」に関連する企業はもっと真剣に取組んで貰いたいものです。人の「人生・生活」に関わる私たち福祉・介護業界も他人ごとではないので、気を引き締めて行きたいですね。暑い日がまだまだ続きそうですので、健康には十分注意して下さい。

