

# Full Life Corporation

## フルライフ通信

第 33 号

H 2 6 . 4 月 2 8 日

発行：株式会社フルライフ [総務部]

住所：横浜市南区山王町 3-24-8

港横浜ビル 7 階

T E L : 045 - 250 - 1850

F A X : 045 - 250 - 1852

U R L : <http://www.fulllife.co.jp>

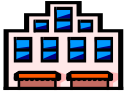

### 各事業所より皆様へメッセージ

#### 介護事業部

##### FL 横浜

皆様日々の活動心より感謝しております。3月から FL 横浜は新体制になりました。新しい年度を迎えるにあたりスタッフ一同初心に戻り、一丸となって頑張ってお参りますので御支援・御協力の程宜しくお願い致します。

##### FL 関内

日々の活動お疲れ様です。FL 関内は春の到来と共に、新スタッフも増え、益々賑やかになっています。これからも皆さんに支えて頂きながら、力を合わせより良い事業所を目指して頑張りますので、御支援宜しくお願い致します。

##### FL 保土ヶ谷

皆様の御協力の下、桜満開のこの季節に保土ヶ谷駅ビルへ事務所を移転する事が出来ました。スタッフ一同感謝しております。新スタッフも加わり、益々賑やかな事務所となりました。皆様、近くへ来られた際は是非お立ち寄り下さい。お待ちしております。

##### FL 西

暖かい日が続き、緑濃くなる季節になりました。スタッフの入替わりがあり、事業所内の雰囲気も変わりつつあります。フレッシュなメンバーで明るく!!楽しく!!皆様と過ごせる様に頑張りますので、今後とも御協力お願い致します。

##### FL 磯子

皆様お疲れ様です。2月は記録的な大雪に見舞われ、例年以上に春の到来を待ち望んでいた今日この頃...いかがお過ごしでしょうか。今年は FL 創立 20 周年を迎えますが、FL 磯子では様々なチャレンジをしていく所存です。地域密着事業、介護福祉士増員、ご利用者の満足度向上等 全てにおいて皆様の御活躍、御協力が不可欠です。何卒、本年度も宜しくお願い申し上げます。

##### FL 港南

若葉萌える好季節となりました。ヘルパーの皆様の御協力のお蔭で3月に引越をし新しいスタッフも加わりました。新事業所には皆様がお休憩できるスペースもありますので、是非事務所にお立ち寄り下さい。20期も何卒ご協力の程、宜しくお願い致します。

##### FL 本郷台

介護福祉士国家試験を受験された方お疲れ様でした。沢山の合格者の方が誕生し、より一層良いケアが行える様事業所一丸となって行ければと思います。お陰様で当事業所は 10 周年を迎える事となり、皆様の意見を取入れた事業所を目指します。御協力お願いします。

##### FL 鶴見

皆様日々のお仕事御苦労様です。フルライフはお陰様で 20 期を迎える事ができます。これも一重に皆様の御協力の賜物と深く感謝しております。今期もスタッフ一同精一杯頑張ってお参りますので、どうぞ宜しくお願い致します。

##### FL 川崎

汗が増す季節。皆様、日々のお仕事お疲れ様です。3月に1名のサービス提供責任者、12名のヘルパーさんが入社し、FL 川崎の仲間になりました。活気ある事業所づくりに努めて参ります。皆様もお気軽に FL 川崎の事務所にお越し下さい。

##### FL 中原

若草萌える季節、皆様日々の活動誠に有難う御座います。新体制となり半年が過ぎました。これからもチーム一丸となり頑張ってお参りますので、引続き御支援の程宜しくお願い申し上げます。

#### 業務部

##### FL スマートケア川崎

木々の緑も風にそよぐ気持ちの良い季節になりました。毎日の業務お疲れ様です。FL スマートケア川崎では新規児童も増え、毎日子供達の元気なパワーを貰いながら、スタッフ一同気持ちを新たに頑張ってお参りしましょう。

##### FL 花の里

寒さの和らぎと共に3月から FL 花の里は拡張し、ゆとりのあるフロアに暖かな春の日差しが降り注いでおります。益々利用者様の笑顔が溢れる様スタッフ一同更に細やかなサービスに努めて参ります。新しい FL 花の里には是非お越し下さい。

##### FL なでしこ

記録的な大雪もあった中、FL なでしこチーム一丸となりサービス提供できました事、皆様の支えに感謝の気持ちで一杯です。素晴らしいキッズスペースが2月に完成。春休みからオープンし、子育て世代の看護職も安心して活躍しています。5月より20期を迎えるにあたり、スタッフ一同頑張ってお参ります。

##### FL 福祉用具ラボ

暖かい春の日差しが心地良い季節となりました。これからもスタッフ一同頑張ってお参りますので宜しくお願い致します。

#### 本社

花見の時期を終え、これから暑くなる季節を迎えます。会社は従業員皆様の多大なるご尽力により無事に今年度を終える事が出来そうです。FL の仲間(従業員)が今月で 1,000 名を超えました。新年度は創立 20 周年ですが、今いる仲間を大切に、そして新しいこれからの出会う FL の仲間と共に、手を取り合ってより良い会社にして参りたいと思います。どうぞ新年度も皆様何卒宜しくお願い致します。

# ”社内対策講座を受けFLで介護福祉士を取りました！！”



今年度『FLで介護福祉士を取る！！』をスローガンにヘルパーさん(従業員)を対象に資格取得特別対策講座を全額会社負担において、昨年5月～2月の間に筆記対策(座学)を4日、実技対策を1日、計5日間/人を実施した結果、受講者205名中89名が国家資格を取得する事が出来ました！！合格者の方々おめでとうございます！！合格者からは『自分で勉強する時間もお金もない中、会社が手厚い支援をしてくれた結果です！、他社の訪問介護事業所でも働いてますが、支援してくれたのはFLだけです！、資格が取れたので、FLの正社員になります！』等々数多くの喜びの声を得ています。来年度、再来年度も資格取得対策講座を継続してFLでは実施します。『お金』と『時間』がかかる介護福祉士の受験新制度(平成29年1月試験から)に変更される前にFLの多くの従業員が合格できる様、会社も力を入れて参りますので、是非一緒に頑張りましょう。知人、友人で介護福祉士取得希望の方がいましたら、FLの仲間になろうとお誘い下さい。 介護事業部 研修部門

## FLスマートケア川崎(事務所部分)、FL港南、FL保土ヶ谷が移転しました！



FLSC川崎



FL港南



FL保土ヶ谷

3拠点において以下の住所に事務所を移転しました。

\*電話・FAXについては変更ございません。

FL スマートケア川崎 [JR 武蔵溝の口駅徒歩 10分]

【住所】川崎市高津区坂戸 1-15-13 NARUTO BAY103

FL 港南 [京急上大岡駅徒歩 2分]

【住所】横浜市港南区上大岡西 1-13-8 三井生命上大岡ビル 8階

FL 保土ヶ谷 [JR 保土ヶ谷駅徒歩 1分]

【住所】横浜市保土ヶ谷区岩井町 1-7 保土ヶ谷駅ビル 6階

## 新年度のごあいさつ

春風の心地良い季節となりました。STAP 細胞の研究開発を巡って世の中が少し騒がしくなっていますが、「夢のまた夢の世界」の案件ですから関係者にはもう少し時間をかけてやさしく、ゆったりと新しい芽を育てて頂きたいものです。さて先日第26回介護福祉士国家試験の合格発表がありました。FLでは今回昨年の4倍にあたる89名の方が合格しました。合格者の方々には心からお祝いを申し上げますと共に本資格を基に更なる研鑽に励んで頂き、会社の成長・発展に貢献して頂きたくお願い致します。また、今回残念な結果に終わった方々も次回の試験で成功を勝ち得て頂きたいと願っています。今回の試験でのFLの合格率は46%で全国平均64.6%に遠く及ばない惨敗とも言える結果となりました。筆記試験での失敗者が多く、二次の実技試験に進めなかったと聞いています。仕事や家事・育児に追われながら寸暇を惜しんで講習に参加頂き、一生懸命学んで頂きましたのに半数以上の方々を成功に導く事ができず、誠に申し訳なく深くお詫び致します。国家試験本部の分析では50歳以上の受験者の合格率は20%であったと言います。フルライフに於きましても比較的高齢の方々の失敗が多かった様です。また、社内事業所別合格率の検討では最高70%、最低17%とその関心と取り組み方によって大きな差が見られ仕事と受験との狭間で苦闘された皆様を現場できちんと補佐できなかった事も残念な結果を招いたと考えています。いずれにしましても今年は記録的な合格者を出したものの結果的には失敗に終わりましたので、その原因を充分分析し来年度の成功に役立てて参りたいと考えています。研修の開始時期を少し早め今回の課題を徹底的に改善し、最高の講習を企画・実行して参ります。桜も大分散りました。5月からFLは節目の第20期が始まります。訪問介護看護や小規模多機能等来期は新しい地域密着サービスに果敢に挑戦して参る所存です。皆様方の最大級の御支援を重ねてお願い致します。

代表取締役 植田 昭憲

お知らせ～お知らせ～お知らせ～お知らせ～  
**介護福祉士国家試験合格おめでとうございます！！**  
 今年1月に実施された第26回介護福祉士国家試験の合格発表が3月末に行われました。今年は受験者数が増加し昨年に比べ合格率が若干上がった結果となりました。弊社からは89名(申告者)が合格されました。おめでとうございます。

第26回介護福祉士国家試験合否状況  
 受験者数：154,390人(136,375人)  
 合格者数：99,689人(87,797人)  
 合格率：64.6%(64.4%)  
 ()は第25回の結果です  
 (財)社会福祉振興・試験センター  
 厚生労働省

お知らせ～お知らせ～お知らせ～お知らせ～

編集 後記

桜が散りこれから暖かくなる季節を迎えますが、皆様いかがお過ごしですか？4月は色々な事が変わったり、増えたり等々忙しい時期です。今年の4月は17年振りに『消費増税』が行われ、ジワジワと家計に影響が出始めている様に思われます。来年は『10%』にさらに消費増税が行われる予定ですが、庶民の生活はどう変わっていくのでしょうか...厳しい事には変わりはありませんが、その中で生きて行かなければいけない時代に直面している事実をしっかりと受け止めなければいけないでしょう。急加速中の少子高齢化により社会保障費が増え続けています。17年前の3%消費増税が行われた年に介護保険法が制定(施行は3年後)されています。業界に携わる私たちにとっては今後の介護保険制度の動向にも注視する必要があります。年々負担ばかりが庶民にのしかかってきている一方、景気が良くなってきていると実感している人は少ないのではないのでしょうか。負担が強いられる時代にあっても、「楽しく」日々を送って行きたいものです。会社創立20周年を迎えるにあたり、社名の意味の通り「FL=充実した人生・生活」を過ごせていると言える人生を送って行きたいですね。

TM